LAND SALE

IRIS GROUP

ที่ดิน ติดชายหาด ต.มาบตาพุด

จ.ระยอง

IRIS

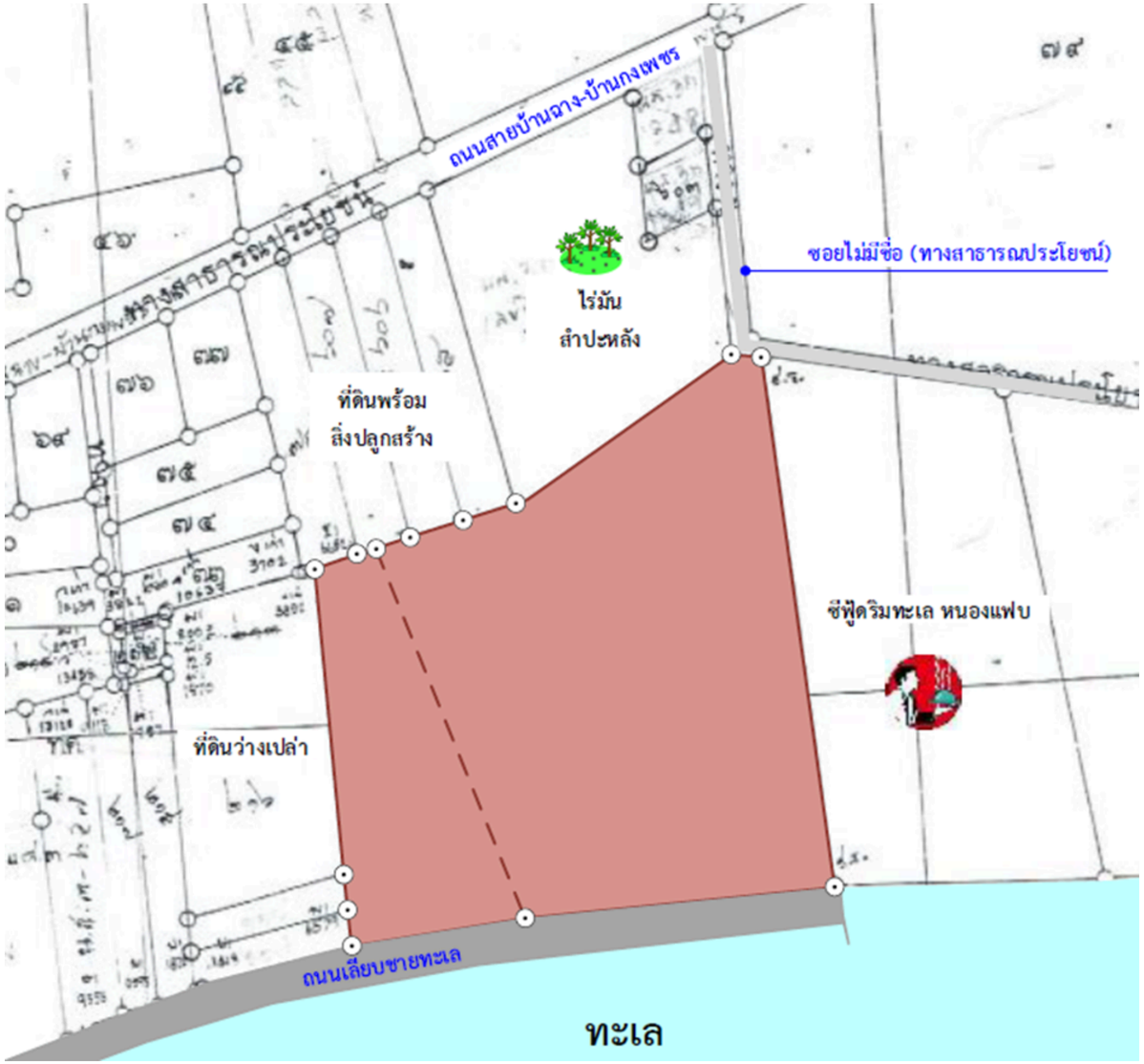

ที่ดินระยอง ติดทะเล ต.มาบตาพุด

Asset No. Land-Rayong-001

ที่ตั้ง : ติดทางสาธารณประโยชน์ และถนนเลียบชายหาด
ถ.สายบ้านฉาง-บ้านกงเพชร ต.มาบตาพุด อ.เมือง จ.ระยอง

พิกัด : 12.68049, 101.10242

ขนาดที่ดิน : 34-0-18 ไร่ (13,618ตร.วา)

ผังเมือง : เขตพื้นที่สีม่วงอ่อนจุดขาว

ที่ดินประเภทพัฒนาอุตสาหกรรม

เขตพัฒนาพิเศษภาคตะวันออก พ.ศ. 2562

สภาพที่ดิน : ที่ดินเปล่า สภาพสูงต่ำตามลักษณะ ภูมิประเทศเชิงเขา

ราคาขาย ~~500,000,000 บาท~~

475,000,000 บาท

รูปถ่ายที่ดิน





รายละเอียดทำเล

ลำดับ	โฉนดที่ดินเลขที่	เลขที่ดิน	หน้าสำรวจ	เนื้อที่ตามเอกสารสิทธิ		
				ไร่	งาน	ตารางวา
1	64268	219	2836	26	1	83.0
2	64269	218	2837	7	2	35.0
รวมเนื้อที่ดินตามเอกสารสิทธิ์				34	0	18.0
รวมเนื้อที่ที่ประเมินมูลค่า				**34**	0	18.0

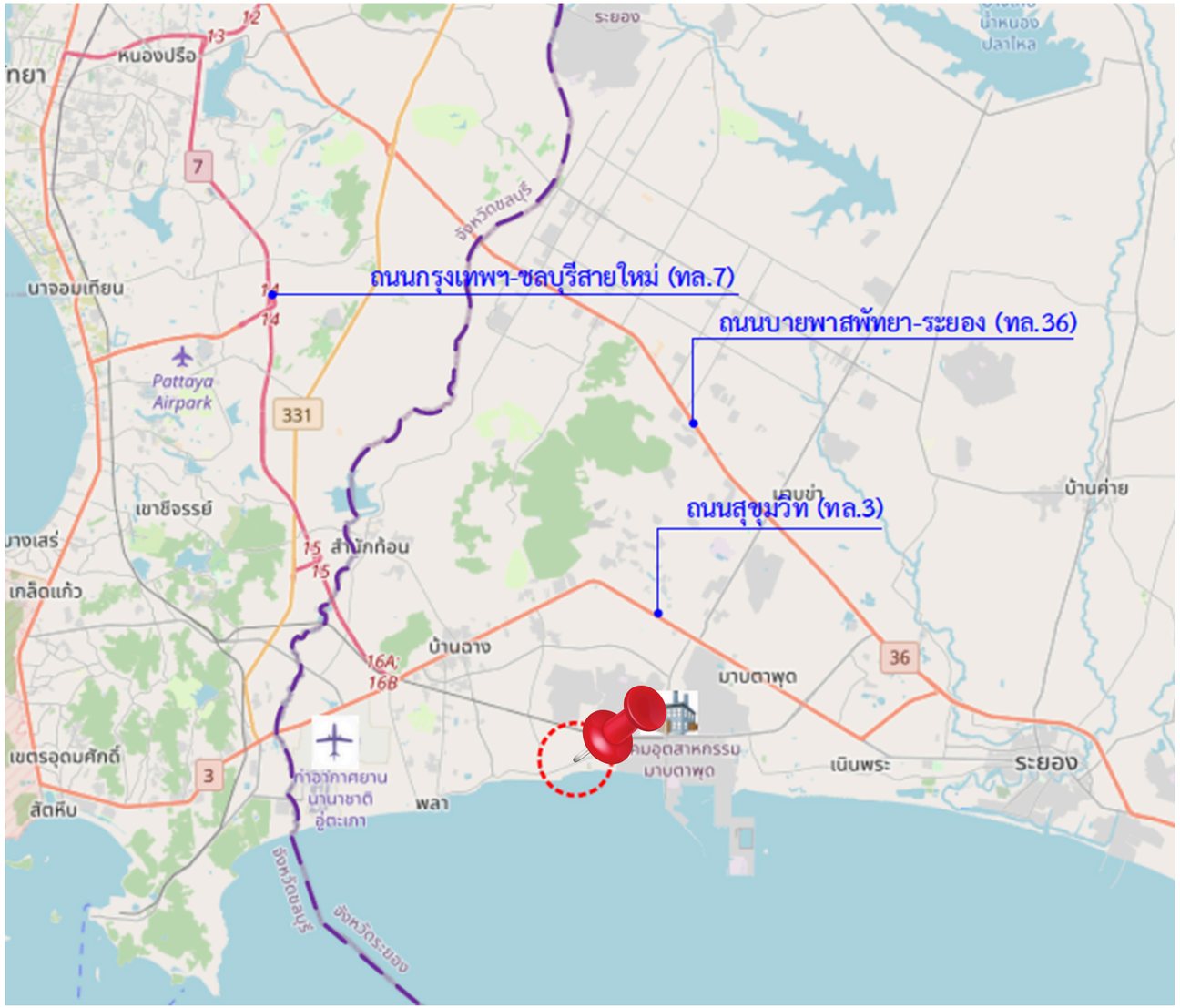

Landmark

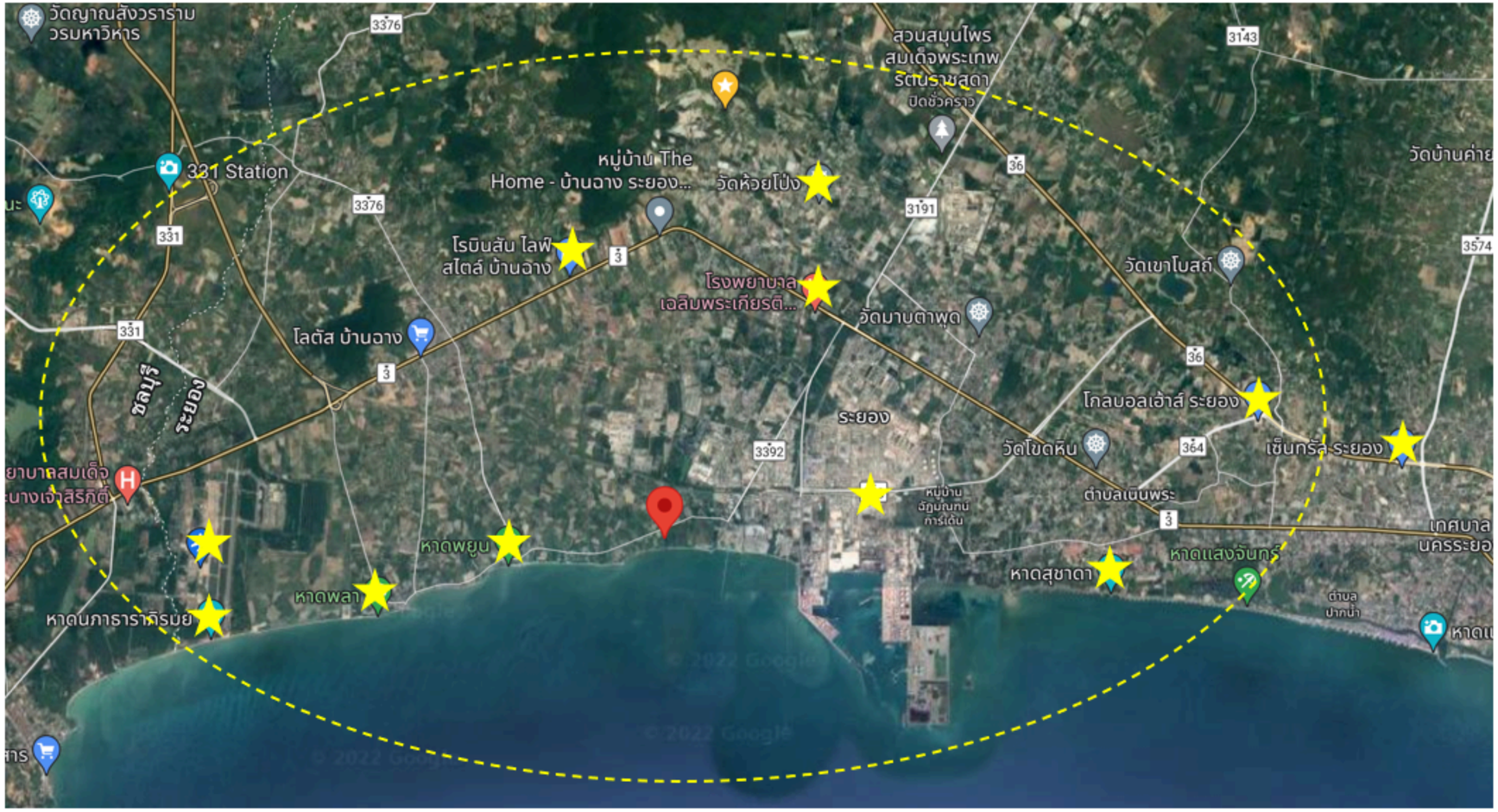
วัดญาณสังวรารามวรมหาวิหาร
3376
สวนสมุนไพรสมเด็จพระเทพรัตนราชสุดา
ปิดชั่วคราว
3143
331 Station
หมู่บ้าน The Home - บ้านฉาง ระยอง...
วัดห้วยโป่ง
วัดบ้านค่าย
36
3191
3574
โรบินสัน ไลฟ์สไตล์ บ้านฉาง
โรงพยาบาลเฉลิมพระเกียรติ...
วัดเขาโบสถ์
วัดมาบตาพุด
โลตัส บ้านฉาง
ชลบุรี
ระยอง
โกลบอลเฮ้าส์ ระยอง
ระยอง
3392
วัดโขดหิน
364
เซ็นทรัล ระยอง
ตำบลเนินพระ
หมู่บ้านฉัตรมณฑนการ์เด้น
หาดพยูน
หาดแสงจันทร์
หาดสุชาดา
หาดพลา
หาดนภาธาราภิรมย์
ตำบลปากน้ำ
เทศบาลนครระยอง





Opportunities

- Residential
- Commercial
- Resort

โฉนดที่ดิน

(น.ส.๔จ.)

ตำแหน่งที่ดิน
ระวาง BE31 III 2802
เลขที่ดิน ๒๐๙
หน้าสำรวจ ๒๙๓๒
ตำบล มาบตาพุด

โฉนดที่ดิน
เลขที่ ๒๔๒๐๕
เล่ม ๒๔๗ หน้า ๒๕
อำเภอ เมืองระยอง
จังหวัด ระยอง

โฉนดที่ดิน
เป็นหนังสือสำคัญแสดงกรรมสิทธิ์
ออกโดยอาศัยอำนาจตามประมวลกฎหมายที่ดิน

ให้แก่ นายจ้อย อยู่ยืนยง สัญชาติ ไทย อยู่บ้านเลขที่ ๘ หมู่ที่ ๔
ถนน _____ ตำบล ห้วยโป่ง อำเภอ เมืองระยอง จังหวัด ระยอง
ซอย _____

ที่ดินเปล่านี้มีเนื้อที่ประมาณ ๓๒ ไร่ ๒ งาน ๙๓ ตารางวา
(เนื้อที่ตามรูปแผนที่ต่อไปนี้ ๓๒ ไร่ ๒ งาน ๙๓ ตารางวา)

มาตราส่วนในระวาง ๑: ๔๐๐๐ **รูปแผนที่** มาตราส่วน ๑: ๔๐๐๐

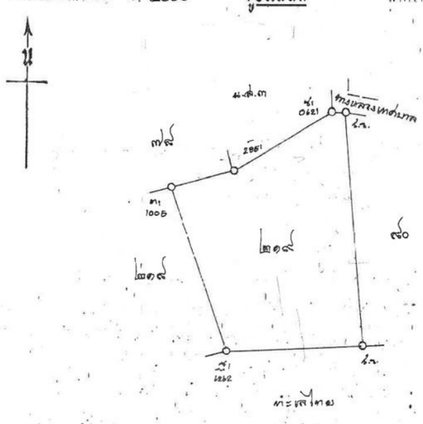

ออก ณ วันที่ เจ็ด เดือน มีนาคม พุทธศักราช สองพันห้าร้อยสามสิบเจ็ด

(นายพงษ์ศักดิ์ พุ่มชาติ)
เจ้าพนักงานที่ดิน
(ว่าที่ ร.ต.หัวบพลศักดิ์ พุ่มชาติ)

ผู้เขียน ผู้ทาน ผู้ตรวจ ช. ๓๖ 140776 ผู้เขียนแผนที่ ผู้ตรวจแผนที่ หัวหน้าการ

(นายธนนท์ สัมมาวรรณ์)
ผู้ทำการเดินสำรวจ

(น.ส.๔จ.)

ตำแหน่งที่ดิน
ระวาง BE31 III 2802
เลขที่ดิน ๒๐๙
หน้าสำรวจ ๒๙๓๗
ตำบล มาบตาพุด

โฉนดที่ดิน
เลขที่ ๒๔๒๐๕
เล่ม ๒๔๗ หน้า ๒๕
อำเภอ เมืองระยอง
จังหวัด ระยอง

โฉนดที่ดิน
เป็นหนังสือสำคัญแสดงกรรมสิทธิ์
ออกโดยอาศัยอำนาจตามประมวลกฎหมายที่ดิน

ให้แก่ นายจ้อย อยู่ยืนยง สัญชาติ ไทย อยู่บ้านเลขที่ ๘ หมู่ที่ ๔
ถนน _____ ตำบล ห้วยโป่ง อำเภอ เมืองระยอง จังหวัด ระยอง
ซอย _____

ที่ดินเปล่านี้มีเนื้อที่ประมาณ ๓๒ ไร่ ๒ งาน ๙๓ ตารางวา
(เนื้อที่ตามรูปแผนที่ต่อไปนี้ ๓๒ ไร่ ๒ งาน ๙๓ ตารางวา)

มาตราส่วนในระวาง ๑: ๔๐๐๐ รูปแผนที่ มาตราส่วน ๑: ๔๐๐๐

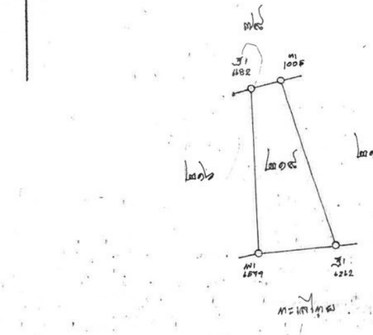

ออก ณ วันที่ ยี่สิบหก เดือน พฤษภาคม พุทธศักราช สองพันห้าร้อยสี่สิบ

(นายจักรพันธ์ นุชอนงค์)
เจ้าพนักงานที่ดินจังหวัดระยอง
ปฏิบัติราชการแทน

ผู้เขียน ผู้ทาน ผู้ตรวจ ช. ๓๖ 140777 ผู้เขียนแผนที่ ผู้ตรวจแผนที่ หัวหน้าการ

(นายธนนท์ สัมมาวรรณ์)
ผู้ทำการเดินสำรวจ

โฉนดที่ดิน

IRIS

(น.ส.๔ จ.)

ตำแหน่งที่ดิน
ระวาง 5231 III 2802
เลขที่ดิน ๒๐๙
หน้าสำรวจ ๒๐๙ ๓๒
ตำบล มาบตาพุด

โฉนดที่ดิน
เลขที่ 64268
เล่ม ๒๔๗ หน้า ๖๗
อำเภอ เมืองระยอง
จังหวัด ระยอง

โฉนดที่ดิน
เป็นหนังสือสำคัญแสดงกรรมสิทธิ์
ออกโดยอาศัยอำนาจตามประมวลกฎหมายที่ดิน

ให้แก่ นายจ้อย อยู่ยืนยง สัญชาติ ไทย อยู่บ้านเลขที่ ๔ หมู่ที่ ๔
ถนน ตำบล ห้วยโป่ง อำเภอ เมืองระยอง จังหวัด ระยอง
ซอย

ที่ดินแปลงนี้มีเนื้อที่ระวาง ๒ ไร่ ๑ งาน ๙๓ ตารางวา
(สี่เส้นสองร้อยสิบเก้าตารางเมตร)

มาตราส่วนในระวาง ๑ : ๔๐๐๐ **รูปแผนที่** มาตราส่วน ๑ : ๔๐๐๐

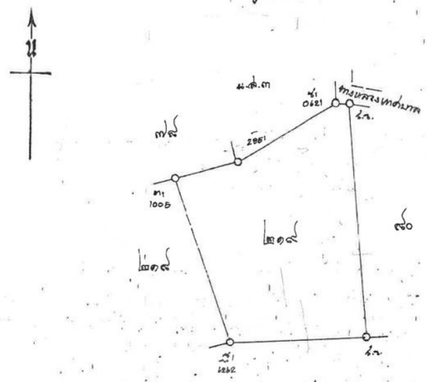

ออก ณ วันที่ เจ็ด เดือน มีนาคม พุทธศักราช สองพันห้าร้อยสามสิบเจ็ด

(นายประสิทธิ์ พุ่มงาม)
(ตำแหน่ง ร.ต.ส.พิเศษ (ด้านโฉนด))
เจ้าพนักงานที่ดิน

ผู้เขียน ผู้ทาน ผู้ตรวจ ช. ๓๖ 140776 ผู้เขียนแผนที่ ผู้ตรวจแผนที่ หัวหน้าการ

(นายชนินธ์ ศิริมรรยง)
ผู้ทำหน้าที่แทนเจ้าพนักงาน

สารบัญจดทะเบียน
โฉนดเลขที่ 64268 เมืองระยอง

จดทะเบียน วัน เดือน ปี	ประเภทการจดทะเบียน	ผู้ให้สัญญา	ผู้รับสัญญา	เนื้อที่ดินตามสัญญา ไร่	งาน	ตารางวา	เนื้อที่ดินคงเหลือ ไร่	งาน	ตารางวา	ระวางเลขที่ดินโฉนดที่ดินใหม่	เจ้าพนักงานที่ดินลงลายมือชื่อ ประทับตรา
วันที่ 21 พฤษภาคม พ.ศ.2540	ผู้จัดการมรดก (ตามคำสั่งศาลจังหวัดระยองถึงที่หมาย เลขแดงที่ 137/2538 ลว.1 มี.ค. 38)	นายจ้อย อยู่ยืนยง (ตาย)	1.นายถวิล อยู่ยืนยง 2.นางสาววงษ์ อยู่ยืนยง 3.นางสาวแดง อยู่ยืนยง 4.นายสังเวียน อยู่ยืนยง (1-4 ผู้จัดการมรดกนายจ้อย อยู่ยืนยง)	26	1	83	-	-	-	-	
วันที่ 8 มีนาคม พ.ศ.2562	ขาย รวมสองโฉนด	1.นายถวิล อยู่ยืนยง 2.นางสาววงษ์ อยู่ยืนยง 3.นางสาวแดง อยู่ยืนยง 4.นายสังเวียน อยู่ยืนยง (1-4 ผู้จัดการมรดก นายจ้อย อยู่ยืนยง)	บริษัท แสนสุข เวลเนส พรอพเพอร์ตี้ จำกัด	26	1	83	-	-	-	-	
วันที่ 21 มิถุนายน พ.ศ.2562	จำนองร่วมสองโฉนด	บริษัท แสนสุข เวลเนส พรอพเพอร์ตี้ จำกัด	บริษัทหลักทรัพย์ เคทีบี (ประเทศไทย) จำกัด (มหาชน) ผู้แทนผู้ถือหุ้นกู้ของบริษัท ไอริส กรุ๊ป จำกัด ผู้รับจำนอง	26	1	83	-	-	-	-	
วันที่ 23 กุมภาพันธ์ พ.ศ.2564	แก้ไขหนี้อันจำนองร่วมสองโฉนด	แก้ไขหนี้จำนองตามสัญญาจำนองลงวันที่ 21 มิถุนายน 2562 โดยแก้ไขชื่อหุ้นกู้จาก เดิม "หุ้นกู้มีประกันของบริษัท ไอริส กรุ๊ป จำกัด ครั้งที่ 3/2562 ครบกำหนดไถ่ถอนปี พ.ศ.2563 ซึ่งผู้ออกหุ้นกู้สิทธิไถ่ถอนหุ้นกู้ก่อนครบกำหนดไถ่ถอน" เปลี่ยนเป็น "หุ้นกู้มีประกันของบริษัท ไอริส กรุ๊ป จำกัด ครั้งที่ 3/2562 ครบกำหนดไถ่ถอนปี พ.ศ.2565 ซึ่งผู้ออกหุ้นกู้สิทธิไถ่ถอนหุ้นกู้ก่อนครบกำหนดไถ่ถอน อัตราดอกเบี้ยร้อยละ 7.00 ต่อปี เปลี่ยนเป็น ร้อยละ 7.25 ต่อปี วันครบกำหนดไถ่ถอนหุ้นกู้ คือ วันที่ 15 มิถุนายน พ.ศ.2563 เปลี่ยนเป็น วันที่ 15 มิถุนายน พ.ศ.2565 และอัตราดอกเบี้ยผิดนัดร้อยละ 9.00 ต่อปี เปลี่ยนเป็นร้อยละ 9.25 ต่อปี บริษัทหลักทรัพย์ เคทีบี (ประเทศไทย) จำกัด (มหาชน) ได้จดทะเบียนเปลี่ยนแปลงชื่อ เป็น บริษัท หลักทรัพย์ เคทีบี เอสที จำกัด (มหาชน) "แล้ว							(นายอนุชา วัดแดง)
วันที่ 15 มีนาคม พ.ศ.2565	แก้ไขหนี้อันจำนองเป็นประกันครั้งที่สองรวมสองโฉนด	การแก้ไขหนี้อันจำนองเป็นประกันตามสัญญาจำนองที่ดินเป็นประกัน ฉบับลงวันที่ 21 มิถุนายน 2562 จำนองเป็นประกัน และบันทึกแก้ไขหนี้อันจำนองเป็นประกัน ฉบับลงวันที่ 23 กุมภาพันธ์ 2564 โดยขอแก้ไขชื่อหุ้นกู้ จาก "หุ้นกู้มีประกันของบริษัท ไอริส กรุ๊ป จำกัด ครั้งที่ 3/2562 ครบกำหนดไถ่ถอนปี พ.ศ.2565 ซึ่งผู้ออกหุ้นกู้สิทธิไถ่ถอนหุ้นกู้ก่อนครบกำหนดไถ่ถอน เปลี่ยนเป็น "หุ้นกู้มีประกันของบริษัท ไอริส กรุ๊ป จำกัด ครั้งที่ 3/2562 ครบกำหนดไถ่ถอนปี พ.ศ.2566 ซึ่งผู้ออกหุ้นกู้สิทธิไถ่ถอนหุ้นกู้ก่อนครบกำหนดไถ่ถอนหุ้นกู้ จากเดิมวันที่ 15 มิถุนายน 2565 เปลี่ยนเป็น วันที่ 15 มีนาคม 2566							(นายอนุชา วัดแดง)

(ไปต่อหน้าที่ 2)

แผ่นที่ 1
หน้า ก

สารบัญจดทะเบียน (ใบต่อ น.ส. ๔ จ.)
โฉนดที่ดินเลขที่ 64268 อำเภอ เมืองระยอง

จดทะเบียน น เดือน ปี	ประเภทการจดทะเบียน	ผู้ให้สัญญา	ผู้รับสัญญา	เนื้อที่ดินตามสัญญา ไร่	งาน	ตารางวา	เนื้อที่ดินคงเหลือ ไร่	งาน	ตารางวา	ระวางเลขที่ดินโฉนดที่ดินใหม่	เจ้าพนักงานที่ดิน 6 ต. ลงลายมือชื่อ ประทับตรา
ที่ 26 ลาคม .ศ.2566	แก้ไขหนี้อันจำนองเป็นประกัน ครั้งที่ 2	การแก้ไขหนี้อันจำนองเป็นประกันตามสัญญาจำนองที่ดินเป็นประกัน ฉบับลงวันที่ 21 มิถุนายน 2562 บันทึกแก้ไขหนี้อันจำนองเป็นประกัน ฉบับลงวันที่ 23 กุมภาพันธ์ 2564 และบันทึกแก้ไขหนี้อันจำนองเป็นประกัน ครั้งที่สาม รวมสองโฉนด									(นายชาญชาย ศิริแสง)

ไม่ใช่เอกสารราชการ

โฉนดที่ดิน

IRIS

(น.ส.๔ จ.)

ตำแหน่งที่ดิน
ระวาง 5234 III 2502
เลขที่ดิน ๒๐๙๔
หน้าสำรวจ ๒๔๙๓๗
ตำบล มาบตาพุด

โฉนดที่ดิน
เป็นหนังสือสำคัญแสดงกรรมสิทธิ์
ออกโดยอาศัยอำนาจตามประมวลกฎหมายที่ดิน

โฉนดที่ดิน
เลขที่ ๒๔๒๒๘
เล่ม ๒๔๗ หน้า ๖๕
อำเภอ เมืองระยอง
จังหวัด ระยอง

ให้แก่ นายจ้อย อยู่ยืนยง สัญชาติ ไทย อยู่บ้านเลขที่ ๘ หมู่ที่ ๙
ถนน ตำบล ห้วยโป่ง อำเภอ เมืองระยอง จังหวัด ระยอง

ที่ดินเปลี่ยนนี้เนื้อที่ประมาณ ๗ ไร่ ๒ งาน ๓๕ ตารางวา
(เจ็ดไร่สองงานสามสิบห้าตารางวา)

มาตราส่วนในระวาง ๑:๔๐๐๐ **รูปแผนที่** มาตราส่วน ๑:๔๐๐๐

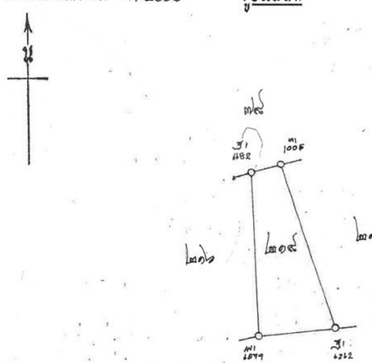

ออก ณ วันที่ ยี่สิบหก เดือน พฤษภาคม พุทธศักราช สองพันห้าร้อยสี่สิบ

(นายจักรพันธ์ บุรชอมงค์)
เจ้าพนักงานที่ดินจังหวัดระยอง
เจ้าหน้าที่ลงทะเบียน

ผู้เสนอ ผู้ตรวจ ช.ต.๖ 140777 ผู้เสนอแผนที่ ผู้ตรวจแผนที่ ผู้ทำการแทนสำรวจ

(นายสมนึก สมบรรณ์)
ผู้ทำการเดินสำรวจ

สารบัญจดทะเบียน เมืองระยอง

โฉนดเลขที่ 64269

จดทะเบียน วัน เดือน ปี	ประเภทการจดทะเบียน	ผู้ให้สัญญา	ผู้รับสัญญา	เนื้อที่ดินตามสัญญา ไร่	งาน	ตารางวา	เนื้อที่ดินคงเหลือ ไร่	งาน	ตารางวา	ระวางเลขที่ดินโฉนดที่ดินใหม่	เจ้าพนักงานที่ดินลงลายมือชื่อ ประทับตรา
วันที่ ๓ พฤษภาคม พ.ศ.๒๕๔๐	ผู้จัดการมรดกตามคำสั่งศาลจังหวัดระยอง คดีหมายเลขแดงที่ ๑๗๗/๒๕๔๙ ลงวันที่ ๑ มีนาคม ๒๕๔๙	นายจ้อย อยู่ยืนยง (ตาย)	๑. นายถวิล อยู่ยืนยง ๒. นางสาววงษ์ อยู่ยืนยง ๓. นางสาวแดง อยู่ยืนยง ๔. นายสังเวียน อยู่ยืนยง (บุคคลที่ ๒-๔ ผู้จัดการมรดก นายจ้อย อยู่ยืนยง)	๗	๒	๓๕	-	-	-	(ลงชื่อ) นางจรัสพร ประยูรภักดิ์ (นายจักรี ฟังน้อย) ๒๒ พ.ค. ๒๕๔๐
วันที่ 8 มีนาคม พ.ศ.2562	ขายรวมสองโฉนด	1.นายถวิล อยู่ยืนยง 2.นางสาววงษ์ อยู่ยืนยง 3.นางสาวแดง อยู่ยืนยง 4.นายสังเวียน อยู่ยืนยง (1-4 ผู้จัดการมรดก นายจ้อย อยู่ยืนยง)	บริษัท แสนสุข เวลเนส พรอพเพอร์ตี้ จำกัด	๗	๒	๓๕	-๗	-๑	๗๓	-	-	-
วันที่ 21 มิถุนายน พ.ศ.2562	จำนองรวมสองโฉนด	บริษัท แสนสุข เวลเนส พรอพเพอร์ตี้ จำกัด	บริษัทหลักทรัพย์ เคทีบี (ประเทศไทย) จำกัด (มหาชน) ในฐานะผู้ถือหุ้นกู้ของบริษัท ไอริส กรุ๊ป จำกัด ผู้รับจำนอง	๗	๒	๓๕	-	-	-	-	
วันที่ 23 กุมภาพันธ์ พ.ศ.2564	แก้ไขหนี้อันจำนองรวมสองโฉนด	แก้ไขหนี้อันเจ้าของตามสัญญาจำนองลงวันที่ 21 มิถุนายน 2562 โดยขอแก้ไขชื่อผู้กู้จากเดิม "หุ้นกู้ประกันของบริษัท ไอริส กรุ๊ป จำกัด ครั้งที่ 3/2562 ครบกำหนดไถ่ถอนปี พ.ศ.2563 ซึ่งผู้ออกหุ้นกู้มีสิทธิไถ่ถอนหุ้นกู้ก่อนครบกำหนดไถ่ถอน อัตราดอกเบี้ยร้อยละ 7.00 ต่อปี เปลี่ยนแปลงเป็นร้อยละ 7.25 ต่อปี ทั้งนี้ตามกำหนดไถ่ถอนหุ้นกู้ คือ วันที่ 15 มิถุนายน พ.ศ.2563 เปลี่ยนแปลง วันที่ 15 มิถุนายน2565 และอัตราดอกเบี้ยผิดนัดร้อยละ 9.00 ต่อปี เปลี่ยนแปลงร้อยละ 9.25 ต่อปี บริษัทหลักทรัพย์ เคทีบี(ประเทศไทย)จำกัด (มหาชน) ได้จดทะเบียนแปลี่ยนชื่อเป็น "บริษัท หลักทรัพย์ เคทีบีเอสที จำกัด(มหาชน)" แล้ว						

(ใบต่อแผ่นที่.....)

๑๕ ธ.ค. ๒๕๖๔

แผ่นที่ 1

สารบัญจดทะเบียน (ใบต่อ น.ส. ๔ จ.)

โฉนดที่ดินเลขที่ 64269 อำเภอ เมืองระยอง

(นายอนุชา รัตนเดช) ๑๕ มิ.ค. ๒๕๖๕

จดทะเบียน วัน เดือน ปี	ประเภทการจดทะเบียน	ผู้ให้สัญญา	ผู้รับสัญญา	เนื้อที่ดินตามสัญญา ไร่	งาน	ตารางวา	เนื้อที่ดินคงเหลือ ไร่	งาน	ตารางวา	ระวางเลขที่ดินโฉนดที่ดินใหม่	เจ้าพนักงานที่ดินลงลายมือชื่อ ประทับตรา
วันที่ 15 มีนาคม พ.ศ.2565	แก้ไขหนี้อันจำนองเป็นประกันครั้งที่สอง รวมสองโฉนด	การแก้ไขหนี้อันจำนองเป็นประกันตามสัญญาจำนองที่ดินเป็นประกัน ฉบับลงวันที่ 21 มิถุนายน 2562 และบันทึกแก้ไขหนี้อันจำนองเป็นประกัน ฉบับลงวันที่ 23 กุมภาพันธ์ 2564 โดยขอแก้ไขชื่อผู้กู้จาก "หุ้นกู้ประกันของบริษัท ไอริส กรุ๊ป จำกัด ครั้งที่ 3/2562 ครบกำหนดไถ่ถอนปี พ.ศ.2563 ซึ่งผู้ออกหุ้นกู้มีสิทธิไถ่ถอนหุ้นกู้ก่อนครบกำหนดไถ่ถอน" เปลี่ยนแปลงเป็น "หุ้นกู้ประกันของบริษัท ไอริส กรุ๊ป จำกัด ครั้งที่ 3/2562 ครบกำหนดไถ่ถอนปี พ.ศ.2565 ซึ่งผู้ออกหุ้นกู้มีสิทธิไถ่ถอนหุ้นกู้ก่อนครบกำหนดไถ่ถอน" วันที่ครบกำหนดไถ่ถอนหุ้นกู้จากเดิมวันที่ 15 มิถุนายน 2565 เปลี่ยนแปลงเป็น วันที่ 15 มิถุนายน 2566						
วันที่ 26 กุมภาพันธ์ พ.ศ.2566	แก้ไขหนี้อันจำนองเป็นประกันครั้งที่สอง รวมสองโฉนด	การแก้ไขหนี้อันจำนองเป็นประกันตามสัญญาจำนองที่ดินเป็นประกัน ฉบับลงวันที่ 21 มิถุนายน 2562 บันทึกแก้ไขหนี้อันจำนองเป็นประกัน ฉบับลงวันที่ 23 กุมภาพันธ์ 2564 และบันทึกแก้ไขหนี้อันจำนองเป็นประกัน ฉบับลงวันที่ 15 มีนาคม 2565 โดยขอแก้ไขชื่อผู้กู้จาก "หุ้นกู้ประกันของบริษัท ไอริส กรุ๊ป จำกัด ครั้งที่ 3/2562 ครบกำหนดไถ่ถอนปี พ.ศ.2565 ซึ่งผู้ออกหุ้นกู้มีสิทธิไถ่ถอนหุ้นกู้ก่อนครบกำหนดไถ่ถอน" เปลี่ยนแปลงเป็น "หุ้นกู้ประกันของบริษัท ไอริส กรุ๊ป จำกัด ครั้งที่ 3/2562 ครบกำหนดไถ่ถอนปี พ.ศ.2566 ซึ่งผู้ออกหุ้นกู้มีสิทธิไถ่ถอนหุ้นกู้ก่อนครบกำหนดไถ่ถอน" วันที่ครบกำหนดไถ่ถอนหุ้นกู้จากเดิมวันที่ 15 มีนาคม 2566 เปลี่ยนแปลงเป็น วันที่ 15 มีนาคม 2568 บริษัท หลักทรัพย์ เคทีบีเอสที จำกัด (มหาชน) ได้จดทะเบียนเปลี่ยนชื่อเป็นบริษัท หลักทรัพย์ คาโอ (ประเทศไทย) จำกัด (มหาชน) แล้ว						

THANK YOU

IRIS GROUP

CONTACT US

T: +66 (0) 9 6363 3633

assets@iris.co.th

www.iris.co.th/assets-iris